

Remarks

Date

IN THE COURT OF THE

J.F.C.M.
BATHERY

No.

ST 269/95

Complainant
Plaintiff
Petitioner
Appellant

AMBALAVAYAL
POLICE

U/S

Accused
Defendant
Respondant

VELICHI
AND OTHERS.

r/w 143, 147, 447,
r/w 149IPC

For

All. Accused
Except A206, 207, 226 & 227

Remarks

Date

Car examined

for stops → 29/8/98

A13 and A232

Other exempted
from appearance

255 (1)
Arrested
29/8/98

C. C. MATHEW M. A., LL B.,

T. M. BINOY B. A., LL B.,

ADVOCATES, KOTTAKUNNU,

S. BATHERY-673 592.

Phone : 04968-21365 (O), 20385 (R)

21 നമ്പർ വാഴപ്പട്ട
2/8/88))
ശാന്ത
ബാലപ്പേയൻ
കുലപ്പേരി.

വേലം - കുടുംബി - കലപ്പേരി
പാലൻ
കുടുംബൻ

മാനാലപ്പൻ നമ്പ്യാർക്കുന്ന്
മുക്കി
മുക്കി
കുടുംബൻ
നായ
വെളുത്തൻ
കാപ്പി - കനകപ്പേരിയുന്ന്
കുടുംബി

നിയമം

~~നിയമം~~

~~നിയമം~~

~~നിയമം~~

~~നിയമം~~

~~നിയമം~~

~~നിയമം~~

~~നിയമം~~

നിയമം

നിയമം

നിയമം

നിയമം

നിയമം

നിയമം

നിയമം

നിയമം

147 Feb 6
— m 20 days
overland

10. 6000 20000
— " —

21st m m m m
From 20000 to 20000
20000

20000 20000 20000 20000
— " —

20000 20000 20000
— " —

20000

1, 2, ~~6~~ 11, 10 21, 23, 25 to 27
31, 33 to 35, 37 to 38, 40 to 42, ~~43~~,
44, 45, 46 47, 49, 50, 51, 52, 53 54
56 57, 58 59, 61 to 90 93, 94
95 96, 98 to 103, 105, 108, 109,
111 to 118, 123, 124, 126, 128, 129, 136
137, 139 140, 41, 142, 144 to 155
157 to 166, 168, 170 to 179, 181, 182
184, 186, 187, 188, 190, 192 to 194
198, 199 201, 202, 204, 209
210, 211, 212, 214, 215, 218, 221
to 225, 229 to 236.

1 വെള്ളക്കടൽ തടസ്സം (പെരുമ്പട) (പെരുമ്പട)

- 2 ~~പെരുമ്പട~~ - 24 ~~പെരുമ്പട~~
- 3 ~~പെരുമ്പട~~ 25 ~~പെരുമ്പട~~
- 4 ~~പെരുമ്പട~~ 26 ~~പെരുമ്പട~~ ~~പെരുമ്പട~~
- 5 ~~പെരുമ്പട~~ 27 ~~പെരുമ്പട~~
- 6 ~~പെരുമ്പട~~ 29 ~~പെരുമ്പട~~
- 7 ~~പെരുമ്പട~~ - 31 ~~പെരുമ്പട~~
- 8 ~~പെരുമ്പട~~ 32 ~~പെരുമ്പട~~
- 9 ~~പെരുമ്പട~~ 33 ~~പെരുമ്പട~~
- 10 ~~പെരുമ്പട~~ 34 ~~പെരുമ്പട~~
- 11 ~~പെരുമ്പട~~ 35 ~~പെരുമ്പട~~
- 12 ~~പെരുമ്പട~~ 36 ~~പെരുമ്പട~~
- 13 ~~പെരുമ്പട~~ 37 ~~പെരുമ്പട~~
- 14 ~~പെരുമ്പട~~ 38 ~~പെരുമ്പട~~
- 15 ~~പെരുമ്പട~~ 39 ~~പെരുമ്പട~~
- 16 ~~പെരുമ്പട~~ 40 ~~പെരുമ്പട~~
- 17 ~~പെരുമ്പട~~ 41 ~~പെരുമ്പട~~
- 18 ~~പെരുമ്പട~~ 42 ~~പെരുമ്പട~~
- 19 ~~പെരുമ്പട~~ 43 ~~പെരുമ്പട~~
- 20 ~~പെരുമ്പട~~ 44 ~~പെരുമ്പട~~
- 21 ~~പെരുമ്പട~~ 45 ~~പെരുമ്പട~~
- 22 ~~പെരുമ്പട~~ 46 ~~പെരുമ്പട~~
- 23 ~~പെരുമ്പട~~ 47 ~~പെരുമ്പട~~

8/9

8/4/97

66

Σ 0

Sub

18/1 08 83/12

19/1 124/14

17/1 312/04

15/1 246/12

mmmm

19/1 128/10

~~17/1 312/10~~

9/1 25/10

317/93

668/80

15/1 354/12

Scrabble ~~of~~ 68%
of 2100 ~~of~~ 1000
we ~~of~~ 1000

3/1 131/16

Σ 108 or 1000 to

Σ 17/ Σ 1000
un. 660k 12/1

19
16 - 2100 to 1000

Σ 1000
Σ 1000

1/1

Gp. min 834/12

25/1, mth 10
22/2/10

on 230/15

draw on 297/10

v. just input

but not in result

pendy

7/1

149/16 or 12/10

810/16

63 1000

367/10

23/1
Mumtaz

Σ 3.1/95

addr - 27/2

23/1
0 0 m

668/95 23/1

18/1 762/95

3/10 20/11 ^{27/11} 285/91 m. l. m. 28/12

3/12 716/91 R1 R2 m. l. m. 3 m. l. m. 11/3

3/12 714/91 2163 m. l. v. d. k. 8/11/12/3 m. l. m.

193

2/2

5/2 237/95

7/2 0.5 58/96

17/3

05 218/93 other by
24/2

383 20
84 200
88 300
86 - v
- 18/9/23

05 46/97 m. l. m. 24/2/13

11/12 6/155
2/11/2

19	103	187
20	108	192
24	119	199
35	129	201
37	130	210
38	131	212
42	134	213
49	136	219
51	142	221
52	154	224
50	155	229
51	158	230
55	164	231
56	166	232
65	169	233
82	175	234
83	177	236
96	178	237
97	180	238
100	181	239
101	183	
102		

235
176

W/S 143, 147, 149

~ 1/2 m² of area, 8/10 m² (143)
N

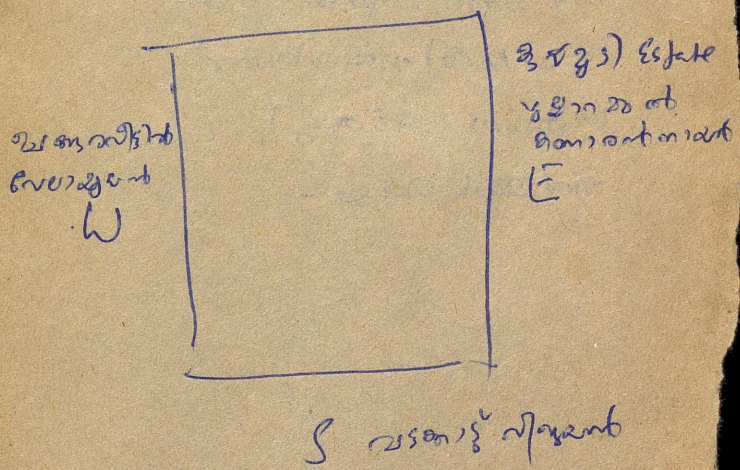

Chengxi Timber Extension scheme.

Agricultural Dept: m
 Agricultural Dept: m
 Agricultural Dept: m
 Agricultural Dept: m

വെണ്ണി - 1)

മൃഗ്യ - തിരുനെല്ലി
ബാലൻ - വട്ടംചിറ

ശൈലി - -

കുതിര -

കുതിര - വട്ടംചിറ

കുതിര - വെണ്ണിലുറുന്ന്

കുതിര - വെണ്ണിലുറുന്ന്

V.C. രാമി വെണ്ണിലുറുന്ന്

ശൈലി കുതിര -

വെണ്ണി വെണ്ണി

72.55 mmm
Aurhulawyer P. J.
Barni 2221.3000
Barni 2221.3000

FIR - E.P.

Mahyar - P3

5 mmm

GO - Pay.

- 1 മണി വെളുത്ത
- 2 ചന്ദ്രൻ ,,
- 3 തലവ ,,
- 4 നേണൻ ,,
- 5 വെളുട്ടി ,,
- 6 ബാലൻ ,,
- 7 ഭഗവാൻ ,,
- 8 സ്വാസ്തി കരിയ്ക്കൽ
- 9 കവലാളി ,,
- 10 ലക്ഷ്മി ,,
- 11 ശ്രീധര നൈഷ്ഠുപട്ടി
- 12 ചന്ദ്രൻ കരിയ്ക്കൽ
- 13 വെളുത്തൻ ,,
- 14 ഭഗവൻ ,,
- 15 കവലാളി ,,
- 16 കരിയ്ക്കൽ ,,
- 17 വെളുത്തൻ നൈഷ്ഠുപട്ടി.
- 18 തലവൻ ,,
- 19 ബാലൻ പട്രിയൻ
- 20 ശ്രീധരൻ ,,
- 21 ശ്രീധരൻ തുടർച്ച
- 22 ബാലൻ ,,
- 23 ഭഗവൻ കടൽ
- 24 ബാലൻ ,,
- 25 നായൻ ,,
- 26 ശ്രീധരൻ ,,
- 27 കവലാളി വെളുത്തൻ
- 28 ശ്രീധരൻ ,,
- 29 ശ്രീധരൻ ,,
- 30 വെളുട്ടി ,,
- 31 നായൻ ,,
- 32 ബാലൻ തുടർച്ച
- 33 ശ്രീധരൻ വെളുത്തൻ.
- 34 ചന്ദ്രൻ കടൽ
- 35 ശ്രീധരൻ ,,
- 36 ബാലൻ ,,

- 38 കുഞ്ഞൻ കുഞ്ഞൻ
- 39 മെഴുപ്പൻ പാട്ടുഞ്ചൻ
- 40 വെട്ടുഞ്ചൻ കുഞ്ഞൻ
- 41 നാലാലൻ "
- 42 കൃഷി "
- 43 ചിന്താശ്രി "
- 44 കുഞ്ഞൻ മാർട്ടിൻ
- 45 കെട്ടി തോട്ടം
- 46 കൃഷി "
- 47 മേൽ "
- 48 നോവരത്നൻ ഹാരിശ്ചന്ദ്രൻ
- 49 ഭാരതൻ കടൽ മാർ
- 50 ബാലൻ കടൽ മാർ
- 51 ബാലൻ കടൽ മാർ
- 52 മൂന്നാമി ബാലശ്ചന്ദ്രൻ
- 53 കുഞ്ഞൻ നമ്പ്യാൻ
- 54x ചങ്ങൽ ചെമ്പലം ചെമ്പൻ
- 55 ചിന്താശ്രി "
- 56 കൃഷി തോട്ടൻ
- 57 കൃഷി തോട്ടൻ
- 58 അമ്മിണി കൃഷി
- 59 ഭാരതൻ കൃഷി
- 60 ഭാരതൻ
- 61 ബാലൻ പി. തോട്ടൻ
- 62 ചാങ്ങി ചെമ്പൻ
- 63 തോട്ടൻ ചാല
- 64 ബാലൻ - വടാച്ചിൻ
- 65 ബാലൻ കൃഷി
- 66 ബാലൻ വെട്ടി
- 67 തോട്ടൻ ചാലൻ
- 68 കൃഷി
- 69 നാ. മേൽ
- 70 ചാല
- 71 വെട്ടി
- 72 കൃഷി ചാങ്ങി
- 73 ചിന്താശ്രി ചെമ്പൻ
- 74 ചങ്ങൽ ചിന്താശ്രി

ഗോപാലൻ നന്നാട്ടുപാട്ടി

കോവൻ ൧)

അഴിപ്പൻ ൧)

ചുറ്റാണി അത്താണകൊഴി

നാട്ടു ൧)

വെട്ടൻ കുപ്പാടി

~~18~~

1 വേണമെങ്കിലും കൃഷി

2 നമ്പി കൃഷി

3 ~~കോപാലൻ~~ വാഴവനം വെട്ടിക്കൊണ്ടി

4 കൈപ്പൻ പാടുകൊല്ലി

5 തെങ്ങി വെട്ടി വെട്ടിക്കൊണ്ടി

6 ചുണ്ടുവെട്ടി തിരുനെല്ലി

7 പാറകുളൻ കടലകൽ

8 ചങ്ങല ചമ്പൽ

9 ചമ്പൽ പാലൻ

10 കീഴ്വരയിലെ കടലകൽ

11 തുണുതൻ വെട്ടിയൻ നമ്പ്യാർക്കൽ

12 അമ്മിണി കൂട്ടൻ ചുവങ്ങി

13 നൂറ് കോലൻ കൈപ്പൻ

14 ചിരകുളൻ ചെമ്പലം

15 കൂട്ടൻ കൈപ്പൻ ചെമ്പലം

16 പാലുപാണി കൃഷി വെട്ടിക്കൊണ്ടി

17 വാഴ ചങ്ങലൻ ചെമ്പലം

18 അമ്മിണി വെട്ടി തെങ്ങിപ്പാലി

19 കൂട്ടിപ്പോലൻ തെങ്ങിപ്പാലി

20 കോലൻ ~~കോലൻ~~

21 താമരപ്പൻ വെട്ടിക്കൊണ്ടി

22 ചാലൻ കൂട്ടൻ കൃഷി ചുണ്ടുവെട്ടി

23 ചാലൻ ചങ്ങലൻ ~~കോലൻ~~ ~~കോലൻ~~

24 തെങ്ങി വെട്ടിയൻ കോലാട്ടുപാൽ

25 ചാലൻ കൂട്ടൻ വെട്ടിയൻ കോലാട്ടുപാൽ

26 ചങ്ങല വെട്ടിക്കൊണ്ടി വാഴവനം

27 കോപാലൻ കൂട്ടൻ കടലകൽ

28 അമ്മിണി കടലകൽ അലാലാട്ടു

29 ലക്ഷ്മി കോപാലൻ ~~കോലൻ~~ വാഴവനം

30 കൈപ്പി വെട്ടിയൻ വാഴവനം

31 വെട്ടിയൻ കൈപ്പി വാഴവനം

32 ചാലൻ ചങ്ങലൻ

33 കോലൻ ചാലൻ

34 നാമകൂട്ടൻ ചമ്പൽ ചെമ്പലം

35 ചാലൻ വെട്ടി ചെമ്പലം

36 തുണുതൻ പാലൻ ചുണ്ടുവെട്ടി ~~കോലൻ~~ ചാലൻ

14

17 18, 19

20, 21

23

24, 25

27, 28
26, 29

35, 36, 37, 41, 42, 43

52, 54, 55, 56, 57, 58, 59

60 61

63, 64, 65, 66

96, 97

98, 100, 102, 103, 107, 110, 112

114 130

130 133

135 144

136 147

138 161

189 163

193 166

195 167

199 168 23

200

201

202

209

230

237

68

- 1 കൂട്ടൽ ഗണപതി ഭൂഷാടി
- 2 പാലൻ ഭവണി - ഭൂഷാടി
- 3 സോമൻ ചിര ഭൂഷാടി
- 4 നാണ ഭൂഷൻ ഭവണൻ

- 5 ഞായർ പൂർണ്ണി
- 6 ഭൂഷണൻ പാണി തൊലി ചിര
- 7 ഭൂഷണി പൂർണ്ണി
- 8 ഞായർ പൂർണ്ണി
- 9 മലയാള ഭൂഷണി
- 10 ഭവണൻ
- 11 സ. ര. ഗൃഹം

124
 125 ന്നു
 126 ന്നു
 127 ന്നു
 128 ന്നു
 129 ന്നു
 130

- 40 കൂടെൻ കോലൻ ചുവണ്ണി
- 41 ചാലൻ വിളൻ തമ്പലം ചിറ
- 42 മാക്കൻ പാലൻ തമ്പലം ചിറ
- 43 ഭരണൻ ചക്കൻ തമ്പലം ചിറ
- 44 തമ്പലൻ കൂടെൻ ചെമ്പലം
- 45 കൂടെൻ തമ്പലൻ ചെമ്പലം ചുവണ്ണി
- 46 കൂടെൻ കൂടെൻ ചെമ്പലം
- 47 ചക്കൻ കൂടെൻ ചെമ്പലം
- 48 ചക്കൻ തമ്പലം ചുവണ്ണി
- 49 ചക്കൻ ചക്കൻ ചെമ്പലം
- 50 കൂടെൻ ചക്കൻ ചക്കൻ ചെമ്പലം
- 51 വിളൻ ചക്കൻ തമ്പലം ചിറ
- 52 ചെമ്പലൻ കൂടെൻ ചെമ്പലം
- 53 ചാലൻ കൂടെൻ ചെമ്പലം
- 54 കൂടെൻ കൂടെൻ - വരണൻ
- 55 കൂടെൻ കൂടെൻ വരണൻ
- 56 ശാക്കൻ തമ്പലം ,,
- 57 ചക്കൻ കൂടെൻ കൂടെൻ ,,
- 58 ശാക്കൻ കൂടെൻ കൂടെൻ ,,
- 59 തമ്പലൻ കൂടെൻ ,,
- 60 പാലൻ കൂടെൻ ചെമ്പലം
- 61 കൂടെൻ ചെമ്പലൻ ,,
- 62 തമ്പലൻ ചെമ്പലൻ ചെമ്പലം
- 63 കൂടെൻ ചെമ്പലൻ ,,
- 64 ചക്കൻ ചക്കൻ ചക്കൻ
- 65 കൂടെൻ ചക്കൻ ,,
- 66 കൂടെൻ ചക്കൻ ,,
- 67 ചക്കൻ കൂടെൻ ,,
- 68 കൂടെൻ കൂടെൻ കൂടെൻ ,,
- 69 കൂടെൻ കൂടെൻ
- 70 ചക്കൻ
- 71 ശാക്കൻ
- 72 തമ്പലൻ
- 73 തമ്പലൻ
- 74 ചക്കൻ കൂടെൻ
- 75 കൂടെൻ കൂടെൻ കൂടെൻ
- 76 ചക്കൻ കൂടെൻ
- 77 ശാക്കൻ ,,
- 78 കൂടെൻ കൂടെൻ
- 79 കൂടെൻ ,,
- 80 കൂടെൻ കൂടെൻ
- 81 ശാക്കൻ ,,
- 82 കൂടെൻ ,,
- 83 തമ്പലൻ ,,

85 നായൻ തൈപ്പാടി
 86 നായൻ ,,
 87 നായൻ വെക്കല
 88 നായൻ ഉച്ചാടിത്തറക്കരി
 89 വെക്കൽ നമ്പ്യാർക്കൂന്ന്
 90 നായൻ തോലൻ വാളംവയൽ
 91 നായൻ ഉച്ചാടിച്ചുഴലുകരി
 92 നമ്പി ഉച്ചാടി
 93 വെക്കൽ ഉക്കൻ ചുറ്റുകരി
 94 വെക്കൽ നമ്പ്യാർക്കൂന്ന്
 95 തോലൻ വാളംവയൽ
 96 പ.വ. ചന്ദ്രൻ ,,
 97 നായൻ ഉച്ചാടി
 98 തോലൻ വാളംവയൽ
 99 വ.വ. വെക്കൽ ,,
 100 നായൻ തൈപ്പാടി - വെക്കൽ ,,
 101 തൈപ്പാടി
 102 നായൻ
 103 നായൻ
 104 നമ്പി
 105 വെക്കൽ
 106 വെക്കൽ
 107 നമ്പി നായൻ
 108 തൈപ്പാടി
 109 തൈപ്പാടി
 110 നായൻ തൈപ്പാടി
 111 വെക്കൽ
 112 നായൻ തൈപ്പാടി
 113 നായൻ
 114 പട്ടണി
 115 തൈപ്പാടി വെക്കൽ
 116 തൈപ്പാടി വെക്കൽ
 117 തൈപ്പാടി ,,
 118 തൈപ്പാടി ,,
 119 നായൻ തൈപ്പാടി
 120 തൈപ്പാടി തൈപ്പാടി
 121 തൈപ്പാടി
 122 തൈപ്പാടി
 123 തൈപ്പാടി
 124 തൈപ്പാടി തൈപ്പാടി
 125 തൈപ്പാടി
 126 തൈപ്പാടി
 127 തൈപ്പാടി
 128 തൈപ്പാടി
 129 തൈപ്പാടി
 130 തൈപ്പാടി

131 തൈപ്പാടി
 132 തൈപ്പാടി
 133 തൈപ്പാടി
 134 തൈപ്പാടി
 135 തൈപ്പാടി
 136 തൈപ്പാടി
 137 തൈപ്പാടി
 138 തൈപ്പാടി
 139 തൈപ്പാടി
 140 തൈപ്പാടി
 141 തൈപ്പാടി
 142 തൈപ്പാടി
 143 തൈപ്പാടി
 144 തൈപ്പാടി നമ്പ്യാർക്കൂന്ന്
 145 തൈപ്പാടി
 146 തൈപ്പാടി
 147 തൈപ്പാടി
 148 നായൻ
 149 തൈപ്പാടി
 150 തൈപ്പാടി 1c.m.
 151 തൈപ്പാടി 1c.m.
 152 തൈപ്പാടി
 153 തൈപ്പാടി
 154 തൈപ്പാടി വെക്കൽ
 155 തൈപ്പാടി തൈപ്പാടി
 156 തൈപ്പാടി നായൻ
 157 തൈപ്പാടി തൈപ്പാടി
 158 തൈപ്പാടി തൈപ്പാടി
 159 തൈപ്പാടി നമ്പ്യാർക്കൂന്ന്
 160 തൈപ്പാടി ,,
 161 തൈപ്പാടി തൈപ്പാടി
 162

ചെപ്പൻ

വിളപ്പൻ

78 ബാബുവാളുപോരി

79 നന്നാചെപ്പൻ മുട്ടപ്പാറ

80 കല്യാണി വാളുപോരി

81 ബാബു കടൽമാട്

82 ചാലൻ വാളുപോരി

83 കിഴക്കൻ വേങ്ങൂർ

84 നാലൻ നന്നാച്ചെപ്പൻ

85 മണി നെടുമുടി

86 കെപ്പൻ

87 കല്യാണി നോട്ടീം കെപ്പി

88 കല്യാണി നോട്ടീം

89 വേലപ്പൻ

90 ചെപ്പൻ

91 ശാന്ത

92 കല്യാണി

93 പെട്ടി

94 ചാലൻ കെപ്പൻ

95 ബാബു കെപ്പൻ

96 ത്രയാണൻ വാളുപോരി

97 നോട്ടീം ചാലൻ കെപ്പൻ

98 കെപ്പൻ മുട്ടം

99 നാട്ടു

100 ത്രയാണൻ

101 ജോലി കല്യാണി

102 മണി വാളുപോരി

103 സന്ത

104 ചെപ്പൻ

105 സുജാത

106 ചെപ്പൻ

107 മോള

108 ചാലൻ

109 സുനീല മുട്ടം

110 ഇപ്പൻ

111 ബാബു

~~112 വേലപ്പൻ നോട്ടീം~~

112 നോട്ടീം നോട്ടീം

- 13 ബാലൻ 28 ജൂൺ
- 14 ചന്ദ്രി ഞായർ
- 15 ശിവൻ ,,
- 16 രാജൻ ,,
- 17 ഭൂമൻ ,,
- 18 ബാലകൃഷ്ണൻ ,,
- 19 രാജകൃഷ്ണൻ ,,
- 20 കൃഷ്ണൻ ,,
- 21 വെണ്ണൻ ,,
- 22 ഭദ്രനൻ കരയൂരി.
- 23 കൃഷ്ണിരാജൻ ഞായർ
- 24 ഭദ്രനൻ കരയൂരി
- 25 നാരായണൻ എഴുത്തു
- 26 രാജൻ ,,
- 27 ഭദ്രനൻ ,,
- 28 ~~രാജൻ~~ - സ്വാമൻ
- 29 വെണ്ണൻ - 300-
- 30 വെണ്ണൻ -
- 31 വെണ്ണൻ -

CE.S. 4/93.

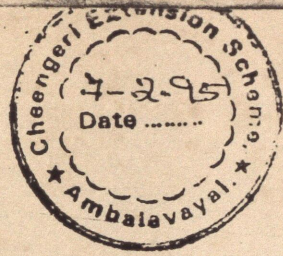

ഉപദേശകൻ,

ജി. കെ. ചന്ദ്രൻ
കൃഷി കോളിസൻ
ചിങ്ങേരി കെ.എസ്.ഒ. ക്ലിപ്തം
അമ്പലവയൽ

ശ്രീമാൻ,

പ്രൊഫീഷർ സബ്ബു ഇന്ദ്രജിത്ത്,
അമ്പലവയൽ,

സർ,

ചിങ്ങേരി കെ.എസ്.ഒ. ക്ലിപ്തത്തിൽ
കാഴ്ച കോളിസൻ കോളിസൻ കെ.എസ്.ഒ. ക്ലിപ്തം
നടത്തി തടവ് വും, നഷ്ടവും വരുത്താതെ അറിയിച്ചി-
രിക്കുന്നു. കേരളത്ത് അനാദിനം വെച്ചിട്ടു വരുതെ
അങ്ങൻ. വിളവെടുപ്പ്, ഡെലിവറി ക്ലിപ്തം
ക്ലിപ്തത്തിന്റെ സുഗമമായ നടത്തിപ്പിൽ തടവ്
വെച്ചിട്ടു വരുത്തുന്നതിനായി എല്ലാവിധ സൗകര്യം
കാഴ്ച കോളിസൻ കെ.എസ്.ഒ. ക്ലിപ്തം
വേഗം കൈമാറ്റം ചെയ്യണമെന്നു അപേക്ഷിക്കുന്നു.

വിജയ് വിലാസൻ,

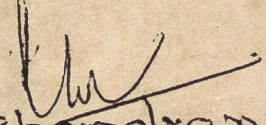
R. K. Chandran,
Agricultural Officer,
Cheengeri Extension Scheme,
Ambalavayal - 673 593

Submitted,

I registered the above as C.I.V. 20194/1
103, 107, 107, 107/107 PC of Ambalavayal Police
Station.

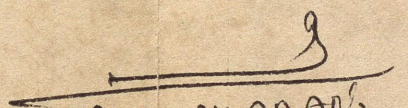
A. Divakaran,
S.O. Police
Ambalavayal
2/2/95

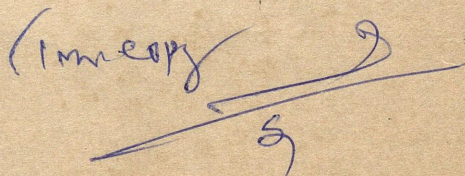
Imreep

GASE DIARY (കേസ ഡയറി)

Police Station (പൊലീസ് സ്റ്റേഷൻ)

Continuation Sheet (തുടർച്ച)
Crime No. (ക്രൈം നമ്പർ)
Offence (കൃത്യം)

Date (with hour) on which action was taken

WS

പ്രവൃത്തി എടുത്ത തീയതിയും മണിക്കൂറും

Record of investigation (അന്വേഷണത്തിന്റെ റിക്കാർഡ്)

കൊല്ലപ്പെട്ടവരുടെ കുടുംബം ഭരണത്തിന് കൈമാറ്റം ചെയ്തതിനെക്കുറിച്ച് അന്വേഷണത്തിന് വിധേയമാക്കി. കേസിലെ പ്രതികളെക്കുറിച്ച് വിവരങ്ങൾ ശേഖരിക്കുകയും ചെയ്തു. 45/95 മൊബൈൽ നമ്പർ.

അൻ കൃത്യം ചെയ്തതിനെക്കുറിച്ച് അന്വേഷണത്തിന് വിധേയമാക്കി. കേസിലെ പ്രതികളെക്കുറിച്ച് വിവരങ്ങൾ ശേഖരിക്കുകയും ചെയ്തു. 14 മുതൽ 20 വരെ പ്രതികളെക്കുറിച്ച് വിവരങ്ങൾ ശേഖരിക്കുകയും ചെയ്തു. 27.1.95 തീയതി നക്സിഡ് 8 മണി വരെ കേസിലെ പ്രതികളെക്കുറിച്ച് വിവരങ്ങൾ ശേഖരിക്കുകയും ചെയ്തു. കേസിലെ പ്രതികളെക്കുറിച്ച് വിവരങ്ങൾ ശേഖരിക്കുകയും ചെയ്തു. 28.1.95 തീയതി നക്സിഡ് 4 1/2 മണി വരെ കേസിലെ പ്രതികളെക്കുറിച്ച് വിവരങ്ങൾ ശേഖരിക്കുകയും ചെയ്തു. കേസിലെ പ്രതികളെക്കുറിച്ച് വിവരങ്ങൾ ശേഖരിക്കുകയും ചെയ്തു. 29.1.95 തീയതി നക്സിഡ് 4 1/2 മണി വരെ കേസിലെ പ്രതികളെക്കുറിച്ച് വിവരങ്ങൾ ശേഖരിക്കുകയും ചെയ്തു. കേസിലെ പ്രതികളെക്കുറിച്ച് വിവരങ്ങൾ ശേഖരിക്കുകയും ചെയ്തു. 30.1.95 തീയതി നക്സിഡ് 4 1/2 മണി വരെ കേസിലെ പ്രതികളെക്കുറിച്ച് വിവരങ്ങൾ ശേഖരിക്കുകയും ചെയ്തു. കേസിലെ പ്രതികളെക്കുറിച്ച് വിവരങ്ങൾ ശേഖരിക്കുകയും ചെയ്തു. 31.1.95 തീയതി നക്സിഡ് 4 1/2 മണി വരെ കേസിലെ പ്രതികളെക്കുറിച്ച് വിവരങ്ങൾ ശേഖരിക്കുകയും ചെയ്തു. കേസിലെ പ്രതികളെക്കുറിച്ച് വിവരങ്ങൾ ശേഖരിക്കുകയും ചെയ്തു.

മനോരമ കമ്മ്യൂണിറ്റി കോളേജിൽ അംഗം, കൃഷ്ണൻ,
 പാർട്ടി കമ്മിറ്റി കമ്മ്യൂണിറ്റി കമ്മിറ്റി, ഫലം കഴിവി
 ക്കിട്ടാതെ കെട്ടിടങ്ങൾ കൃഷ്ണൻ. ക്രിസ്തുമസ്
 241 കമ്മ്യൂണിറ്റി കമ്മിറ്റി. കമ്മ്യൂണിറ്റി കമ്മിറ്റി
 കമ്മ്യൂണിറ്റി കമ്മിറ്റി കമ്മിറ്റി കമ്മിറ്റി കമ്മിറ്റി
 കമ്മ്യൂണിറ്റി കമ്മിറ്റി കമ്മിറ്റി കമ്മിറ്റി കമ്മിറ്റി
 കമ്മ്യൂണിറ്റി കമ്മിറ്റി കമ്മിറ്റി കമ്മിറ്റി കമ്മിറ്റി
 കമ്മ്യൂണിറ്റി കമ്മിറ്റി കമ്മിറ്റി കമ്മിറ്റി കമ്മിറ്റി

കമ്മ്യൂണിറ്റി കമ്മിറ്റി കമ്മിറ്റി

Recorded by me

 S.P. of police
 Ambalavayal
 7.2.95

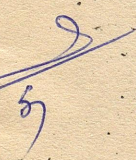
(in copy)

CASE DIARY

കേസം ഡയറി

Police Station
പൊലീസ് സ്റ്റേഷൻ അലപ്പാട്

District
ഡിസ്ട്രിക്ട് മലപ്പുറം

First Information Book No. 20/95 of 19
പ്രഥമവിവരവ്യസംതകത്തിന്റെ നമ്പർ 19

Case Diary No. 3195 of 19
കേസം ഡയറി നമ്പർ 3195

Date and Place of occurrence
ഭവനസംഭവം തീയതിയും 27.1.95 at 20.00 hrs മിരസേരി, മൂലപ്പാറ

Offence
കുറ്റങ്ങൾ 143, 147, 447, 510, 149 IPC

Classification
Page 20

Date (with hours) on which action was taken

Record of investigation
അന്വേഷണത്തിന്റെ വിവരങ്ങൾ

പ്രവൃത്തി എടുത്ത തീയതിയും മണിക്കൂറും

13 2 95

I 7.2.95 at 13.30 hrs

II K.C. ചന്ദ്രൻ
കുതിരകൾ ഉറക്കുകയും
മക, മിരസേരി പാട്
ലൂക്ക് ഉൾപ്പെടെ കൂട്ടി
അലപ്പാട്.

III നവംബറിയിൽ
നടന്ന കുറ്റകരമായ
മോഷ്ടങ്ങൾ.

IV Nil

V 20.1.95 at 7.2.95
P.19

മുൻ 13.2.95 തീയതി മിരസേരി റെയ്
ലിൽ കെ.സി. ചന്ദ്രൻ ഉൾപ്പെടെ കൂട്ടി
മക, കെ.സി. ചന്ദ്രൻ ഉൾപ്പെടെ കൂട്ടി
കുതിരകൾ ഉറക്കുകയും മക, കുതിരകൾ
കെ.സി. ചന്ദ്രൻ ഉൾപ്പെടെ കൂട്ടി
മിരസേരി പാട് ലൂക്ക് ഉൾപ്പെടെ കൂട്ടി
അലപ്പാട്. കുതിരകൾ ഉറക്കുകയും
അലപ്പാട് അലപ്പാടിയിട്ടുള്ള
കുതിരകൾ ഉൾപ്പെടെ കൂട്ടി
കെ.സി. ചന്ദ്രൻ ഉൾപ്പെടെ കൂട്ടി
മിരസേരി പാട് ലൂക്ക് ഉൾപ്പെടെ കൂട്ടി
അലപ്പാട്.

Charge 143, 147, 447, 510, 149 IPC

27.1.95 തീയതി 20.00 ന്
മിരസേരി അലപ്പാട് അലപ്പാട്
മിരസേരി - മൂലപ്പാറ പാലം
അലപ്പാട് - മക, കുതിരകൾ
കെ.സി. ചന്ദ്രൻ ഉൾപ്പെടെ കൂട്ടി
കുതിരകൾ ഉറക്കുകയും
അലപ്പാട് അലപ്പാടിയിട്ടുള്ള
കുതിരകൾ ഉൾപ്പെടെ കൂട്ടി
കെ.സി. ചന്ദ്രൻ ഉൾപ്പെടെ കൂട്ടി
മിരസേരി പാട് ലൂക്ക് ഉൾപ്പെടെ കൂട്ടി
അലപ്പാട്.

Memorandum of evidence in Co: No: 20/95
 u/s 143, 147, 447, and 149 IPC of Ambalavayal police station

W1 K.E. ചന്ദ്രൻ } ഞായറാഴ്ച രാവിലെ കണ്ടുവന്ന
 അതികൾ ഇറക്കുകയും, } യു, ചെങ്കിത്തൊട്ടിപ്പുറം
 ലിംഗം, ലിംഗം കൊടുക്കുക } ഉടു തൊഴിച്ചിരിക്കുക.
 കിടന്നിട്ടു കണ്ടുവന്നു "

W2. അമ്മ. മി. മി. മി. മി. മി. മി. } ഞായറാഴ്ച രാവിലെ കണ്ടുവന്ന
 മി. മി. മി. മി. മി. മി. } ഉടു തൊഴിച്ചിരിക്കുക.

W3. മി. മി. മി. മി. മി. മി. } ഞായറാഴ്ച രാവിലെ കണ്ടുവന്ന
 മി. മി. മി. മി. മി. മി. } ഉടു തൊഴിച്ചിരിക്കുക.

W4. മി. മി. മി. മി. മി. മി. } ഞായറാഴ്ച രാവിലെ കണ്ടുവന്ന
 മി. മി. മി. മി. മി. മി. } ഉടു തൊഴിച്ചിരിക്കുക.

879 W5. K.P. മി. മി. മി. മി. മി. മി. } ഞായറാഴ്ച രാവിലെ കണ്ടുവന്ന
 മി. മി. മി. മി. മി. മി. } ഉടു തൊഴിച്ചിരിക്കുക.

879 W6. T.P. മി. മി. മി. മി. മി. മി. } ഞായറാഴ്ച രാവിലെ കണ്ടുവന്ന
 മി. മി. മി. മി. മി. മി. } ഉടു തൊഴിച്ചിരിക്കുക.

879 W7. E. മി. മി. മി. മി. മി. മി. } ഞായറാഴ്ച രാവിലെ കണ്ടുവന്ന
 മി. മി. മി. മി. മി. മി. } ഉടു തൊഴിച്ചിരിക്കുക.

W8. മി. മി. മി. മി. മി. മി. } ഞായറാഴ്ച രാവിലെ കണ്ടുവന്ന
 40/95, മി. മി. മി. മി. മി. മി. } ഉടു തൊഴിച്ചിരിക്കുക.
 മി. മി. മി. മി. മി. മി. } ഉടു തൊഴിച്ചിരിക്കുക.

W9. A. മി. മി. മി. മി. മി. മി. } ഞായറാഴ്ച രാവിലെ കണ്ടുവന്ന
 മി. മി. മി. മി. മി. മി. } ഉടു തൊഴിച്ചിരിക്കുക.
 മി. മി. മി. മി. മി. മി. } ഉടു തൊഴിച്ചിരിക്കുക.

Submitted
 S.I. of police
 Ambalavayal.
 13.2.95

In copy 3